INSTRUCTIONS: Cut along the outside dotted lines to cut out the bookmarks. Fold the front and back of the bookmark together by folding along the middle dotted line. If you are taking them to a print shop, print them on 14 point, 2 inch by 7.25 inch cardstock (50mm by 183mm). Use high gloss UV coating on both sides. The blue color is 100% Cyan. The bookmark to the left has the “Why? Why? How? & 3/3 Group” and the bookmark to the right has the “Discipleship Principles & Study Series”

5

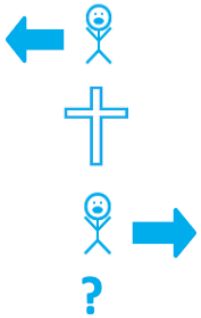

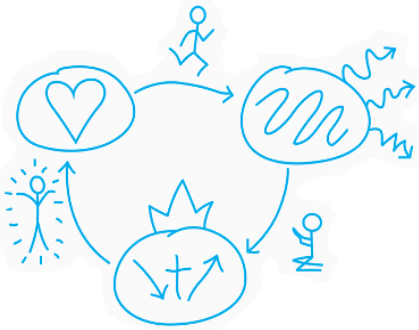

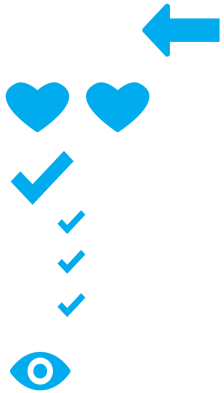

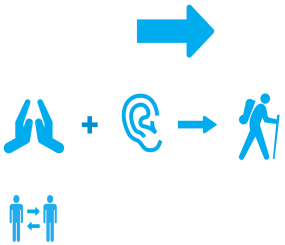

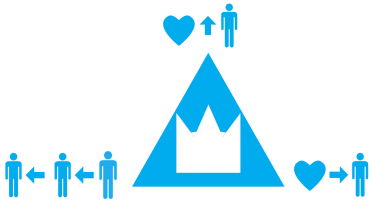

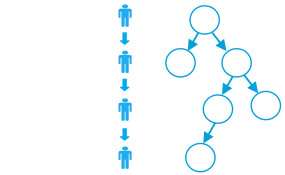

यूहन्ना के संकेत (जिज्ञासु)

यूहन्ना 2:1-12; यूहन्ना 4:46-54; यूहन्ना 5:1-17; यूहन्ना 6:1-14; यूहन्ना 6:15-25; यूहन्ना 9:1-41; यूहन्ना 11:1-46; यूहन्ना 14:1-11

आशा श्रृंखला (जिज्ञासु)

लूका 18:9-14; लूका 12:13-34; लूका 15:11-32; लूका 19:1-10; यूहन्ना 3:1-21

खोज श्रृंखला (जिज्ञासु/नए शिष्य)

परमेश्वर को खोजें

उत्पत्ति 1; उत्पत्ति 2; उत्पत्ति 3; उत्पत्ति 6:5 से 8:14; उत्पत्ति 8:15-9:17; उत्पत्ति 12:1-7 और 15:1-6; लैव्यव्यवस्था 19:2 और व्यवस्था विवरण 32:3-4; निर्गमन 20:1-21; 1 शमूएल 16:1-13; 2 शमूएल 7:1-28; 2 शमूएल 11:1-27; 2 शमूएल 12:1-25; भजन संहिता 51:1-17; यशायाह 53

यीशु को खोजें

मत्ती 1:18-25; मत्ती 3:7-9,13-15; मरकुस 5:1-20; यूहन्ना 10:1-30; लूका 18:31-42; लूका 19:1-9; मत्ती 9:9-13; इब्रानियों 4:14-16 और 10:1-14; यूहन्ना 14:1-15; यूहन्ना 16:5-15; लूका 22:14-20; लूका 22:47-53 और 23:13-24; लूका 23:33-56; लूका 24:1-7, 36-47; प्रेरितों के काम 1:1-11; 1 थिस्सलुनीकियों 4:16-17

ट्रैक शुरू करें (नए शिष्य)

[1] क्यों/कौन/कैसे **[2]** पवित्र आत्मा: यूहन्ना **14:15-18;** तीतुस **3:4-7 [3]** अपनी कहानी बताएं: मरकुस **5:1-20 [4]** परमेश्वर की कहानी बताएं: **1** कुरिन्थियों **15:1-8,** रोमियों **3:23,** रोमियों **6:23 [5]** अनुसरण करें और मछली: मरकुस **1:16-20 [6]** बपतिस्मा: रोमियों **6:3-4;** प्रेरितों के काम **8:26-40 [7]** नयी पहचान: इफिसियों **1:3-14;** रोमियों **6:6-14 [8]** बाइबिल: **2** तीमुथियुस **3:14-17 [9]** परमेश्वर से बात करें: मत्ती **6:9-13 [10]** मुश्किल समय: प्रेरितों के काम **5:17-42;** मत्ती **5:43-44 [11]** अच्छा शिष्य बनना: प्रेरितों के काम **2:36-47, 1** कुरिन्थियों **11:23-34**

[1] एक साथ एकत्रित होइए: इब्रानियों **10:19-25**

[2] बपतिस्मा:] प्रेरितों के काम **16:22-34**

[3] बाइबिल पढ़ें:भजन संहिता **119:105-112**

[4] **प्रभु भोज:** मत्ती 26:20-30

[5] **सभा:** फिलिप्पियों **2:1-11; 1** यूहन्ना **1:1-7**

[6] **दान और सेवकाई:** प्रेरितों के काम **4:32-37; 2** कुरिन्थियों **9:6-11**

[7] एक साथ प्रार्थना करना: प्रेरितों के काम **12:1-17**

[8] प्रशंसा और आराधना: भजन संहिता **100:1-5,** इफिसियों **5:15-20**

[9] साक्षी: रोमियों **10:8-15;** प्रेरितों के काम **8:1-8**

[10] ध्यान रखने वाले नेता: इब्रानियों **13:7-9, 17**